

1971年度

新人トレーニング

昭和46年5月15日～17日

於：高三郎山(犀川源流) -1421m-

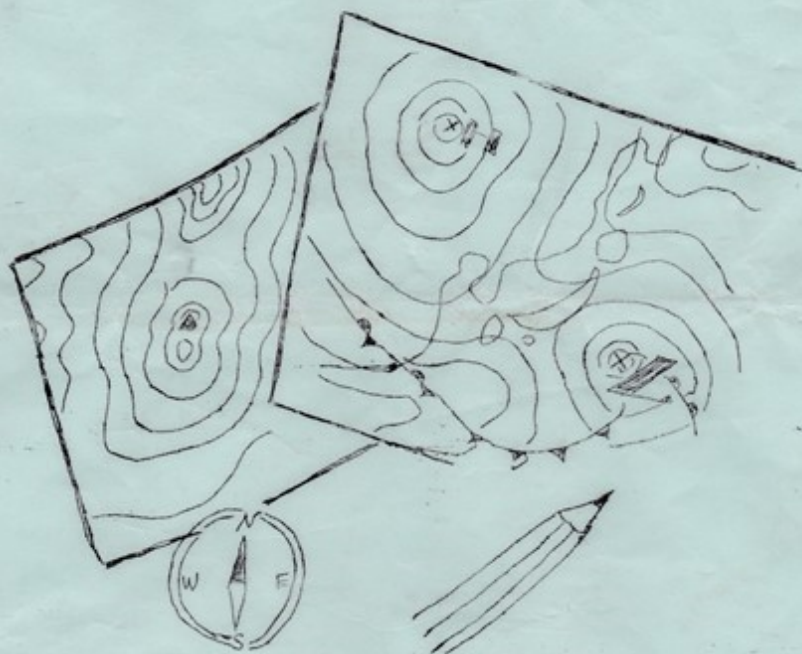

金沢大学ワンダフォーゲル部
KUWY

【子-コリ-ダーのことば】 by Ōshima Ryōji

人生とはいろいろと変化するものでも、
あつて、妙なる成り行きでワケルに、
しかな、い、俺（私）の進むべき道は、
入部の員が、う、や、思、現、の、
そ、の、よ、う、な、と、マ、良、い、の、
は、ど、の、よ、う、な、方、法、で、彼、等、を、
手、行、く、も、良、い、と、思、う、は、
る、の、も、な、ら、何、も、確、固、の、こ、
ね、ば、な、い、と、い、う、は、部、組、織、を、
通、じ、出、来、な、い、と、い、う、は、各、自、の、
求、ら、な、い、と、い、う、は、各、自、の、
お、い、ま、各、自、の、
ほ、し、い、。

コース概念図



5/5(水) 部室 $\xrightarrow{\text{バス}}$ 駒帰 --- 犀川ダム --- ベルクハイム \times 子ノサケ Δ
 9:00 15:00

5/6(木) Δ_1 \longleftrightarrow 新道出合 \longleftrightarrow 新道尾根 \longleftrightarrow 789分岐 \longleftrightarrow 高三郎本峰
 4:00 12:00
旧道出合 旧道尾根 前高(1093)

5/17(日) Δ_2 --- 犀川ダム --- 駒帰 --- 部室
 5:30 11:00 12:00
 解散 12:30

個人装備

(雪山用) の印は今回特に必要なもの。

- ガッパ (キスリング)
- 登山靴 or キラバンシューズ
- シュラフ or **毛布 No. 103.**
- 山シャツ (予備1) **2000**
- **ヤッケ**
- セーター or キルティング
- スズボン (予備1)
- 下着スベア
- くつ下 (厚手、薄手予備)
- **帽子**
- 靴ひもスベア
- 運手 (2組)
- タオル 2本
- カラ
- **トランゴ**
- ポリタン (水 and ゲリリン)
- ヘッドランプ or 懐中電灯
- 電池 予備
- 非常食 (チョコ、ロシ、スミ、羊かん、ナズ、**法**)
- 新聞紙 (外目に、5日分ぐらい)
- 歌集
- 武巻
- **同型灯** **40**
- マッチ (外目に)
- 地図 (国土院発行55分の or 235分の)
- 磁石
- 細引 (久モノ 6mm 5m)
- カン切り
- 筆記用具 (短帳、鉛筆、**法**)
- 天気図 替用紙
- ナイフ
- 針・糸
- 予備金
- ビス (カツ修理用)
- 命金 ()
- 米 備菜
- ミの **5.5/合**

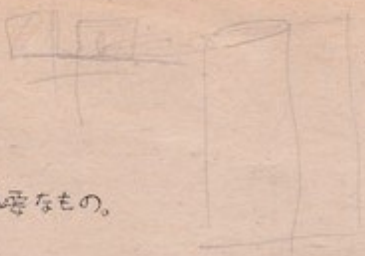

(雪山用)

夏の装備は加える。

- ワケン
- オーバーシューズ
- オーバーミトン
- ビッケル
- 毛布
- アイゼン
- キルティング
- サンダラス
- エアーマット
- スパッツ

- 毛糸帽子
- オーバーズボン
- 雨ガッパ

一着ト.

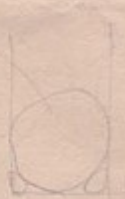

1年

団体装備(団装)

テント(本体・シト・ペグ・フライ・ポール・張綱)

食料(1日ごとに食カんに入れ早く使うものは
上に入れ 野菜は1個ずつ紙で包む)

ガソリン(雪山 130cc/1人 雪山 250cc/1人)

ガスボン・メタール・ガソリンジョーゴ・水ジョーゴ(冬)

ラジオ(天気図を取るため)

カメラ

ホエブス — 2台

ナベ(大ナベ、小ナベ、コッフェル)

小物(包丁・お玉・宮島・クワン・流し)・まな板

食器

インビ

トシカ

医薬箱

アライナー

ドライバー

ホエブス部品

テント修理道具

ティッシュペーパー

背負子

スコップ(雪山)

ナタ

ローソク

カンザリ

ウインパー(雪山用テント)

ワブワブ

背負子、抹布 — 1台
ガス修理具

— 以上が基本的な装備だが時期に応じてまた
目的に応じて調整する。

個人装備のこまかいものは「ブリキの菓子カ」に入れて
おく。下着類などぬれて困るものはナイロン袋に
入れること。

メンバー表

第1班 (野坂組) 旧道⁸由

R.L 野坂 明史 (T-3)

金沢市小立野 3-27-33 912-1840
 兵庫県明石市太夫野町 2689

吉田 穂積 (I-4)
 金沢市野町 3丁目 1-41 41-4375

今村 喜久子 (葉-3)
 金沢市横山町 2-24 宮本方 21-8096
 長野県飯田市松尾

中野 潔 (工-2) 食料会計
 金沢市三ツ口新町一丁目 155 優生堂 11-0554
 滋賀県長浜市東高田町 74-3

鈴木 良 純 (医-2) 装飾
 金沢市橋端町 11-3 清水方 31-3548
 大坂府茨木市秋前3丁目 5-21 23-1206

金井 澄 (教-2) 記録
 金沢市宝町 2-24 下谷内方 31-4277
 兵庫県明石市林右衛門町 1041 911-3023

佐山 立郎 (工-2) 全体・会計
 金沢市石引一丁目 17-17 川方 21-2505
 岡山県津山市林田 1408 2-7594

武山 正 岳 (法-1)
 金沢市横小町 24-15 柳田方 21-1327
 岐阜県羽島市竹鼻町飯柄 1045 91-2614

相矢 博 子 (教-1)
 石川県能美郡辰口町山田 20-7 赤地 076151-3643

林 多喜王 (医-1)
 高山県西砺波福園町 二丁目 210

川端 俊 朗 (法-1) 076664-2508
 金沢市高尾新町 57 47-0419

第2班 (山田組) 新道

P.L 山田廣 (T-3)

金沢市小立野3-27-33

埼玉県秩父郡皆野町皆野1700

04946-2-0512

- | | | | |
|---|----------------------|--------------|--|
| 島 | 崎 隆 信 (法-4) | | |
| | 金沢市片町一丁目 1-27 根布力 | 21-0598 | |
| | 能本県荒尾市川登 825 | | |
| 口 | 田 悦 子 (教-4) | | |
| | 金沢市横山町 2-24 | 21-8096 | |
| | 石川県石川郡高根村相光 | 別居-1064 | |
| 矢 | 津 早 苗 (教-3) | | |
| | 金沢市浅野本町1丁目 7-13 | 52-1405 | |
| 横 | 井 昭 次 (法-2) 装飾 | | |
| | 金沢市北条江野 154 岩村力 | 62-1764 | |
| | 愛知県瀬戸郡新佐屋町佐屋字新田 401 | 8-5296 | |
| 奥 | 名 正 啓 (理-2) 食料 | | |
| | 金沢市小立野 31目 11-23 中田力 | 11-1303 | |
| | 石川県宇都宮市盛戸町 248-3 | 0286-11-8538 | |
| 松 | 繩 宏 (法-2) 会計 気象 医療 | | |
| | 金沢市石引町 2丁目 7-5 木村力 | 21-0189 | |
| | 新潟県高田市中町 | 4-2039 | |
| 松 | 林 知 一 (法-2) 記録 | | |
| | 石川県野々市町早大平寺口 37-1 | 48-2253 | |
| | 東京都練馬区南田中町 507 | 03-996-3063 | |
| 三 | 白 川 寛 幸 (工-1) | | |
| | 金沢市石引一丁目 7-5 木村力 | | |
| | 七尾市津町二丁目 90 | 07675-20621 | |
| 全 | 森 廣 (工-1) | | |
| | 金沢市金市町 2-61 | 58-1303 | |
| 立 | 浪 節 子 (兼-1) | | |
| | 富山県高岡市佐加野 1395 | 21-1321 | |
| 小 | 原 加 子 (理-1) | | |
| | 金沢市野生 2丁目 13-3 | 41-1996 | |

才3班(柏木組) 旧道

P.L 柏木輝徳(理-3)

金沢市小立野 3-23-27 わかや荘 31-3604

静岡県沼津市原西町1180-2 05599-6-1330

吉 本 良 治(工-4)
金沢市長田1丁目2-3

61-4397

伊 藤 純 治(工-4)

金沢市本多町 3-9-13 太田方
愛知県海部郡 蟹江町本町57

21-8322

高 田 訓 子(教-4)

金沢市菊川 1-27-3

05679-5-2229

伊 藤 直 和(工-3)

金沢市泉野町4丁目17-8

31-2754

間 所 新 一(工-2) 食料

金沢市鳴和町 又-92 北川方
福井県丹生郡 宮崎村小曾原

松 下 重 人(医-2) 会計 渉外

金沢市森小路2丁目 又-1

52-1843

作 井 正 子(理-2) 気象 記録

金沢市丸の内 5-24 牧野方
富山県高山市牧野田 161

63-0097

川 元 雄(工-2) 装 備

金沢市三ノ口新町一丁目 155
大坂府高槻市八幡町 1-24

61-0554

75-4078

寺 内 寿 信(工-1)

金沢市旭町 728 米村方
新潟県西頸城郡青波町横丁丘

62-3045

利 濃 茂(医-1)

金沢市長町2丁目4-4 淡中方
姫路市玉押右衛門60 30-2

62-3922

22-1850

三 浦 洲 夫(芸-1)

金沢市幸町3-18 宮田方
秋田県山本郡山本町森屋町辰49-7

3-2156

田 巖 岩 子(教-1)

石川県能美郡根上町字次 150

5-0896

第4班王 (小谷組) 旧道

P.L 小谷啓一 (工-3)

金沢市小立野3-20-3

愛知県名古屋市中区道徳新町1-64 052-691-1621

森 田 茂 樹 (工-4)
金沢市小立野一丁目 12-2 2F 3号 63-4183
名古屋市中川区畑代町 1丁目 47 052-331-4711

森 かず 洋 (教-4)
金沢市八田町庚 112 58-8231

岡 崎 裕 子 (教-3)
能美郡根上町焼釜屋 (07615)-5-2511

上 馬 康 生 (理-2) 食料 義慶
金沢市御所町 5-28 同田方 52-6945

渡 辺 純 久 (法-2) 装備 会計
金沢市本方町 1丁目 15-5 吉本方 13-1818
北海道旭川市 2条 14丁目 5-1号 (0116)-23-3384

東 郷 博 (工-2) 記録
金沢市石川一丁目 17-17 川岸方 21-2505
鳥取県米子市道楽町 1丁目 41 3-7349

北 川 隆 次 (工-1)
金沢市東町3丁目 3-17 (04) 1-0421 52-9341

田 中 正 (工-1)
秋田県山本郡二ノ井町 桜台 78

山 内 政 敏 司 (工-1)
金沢市宇野3丁目 6-15 若越 学舎内 41-1857
福井県勝山市底谷町 杉原 9-13 8-3911

清 水 美 智 子 (法-1)
金沢市石引一丁目 10-9 61-2051

第5班王 (牧野組) 旧道

R.L 牧野成春(T-3)

-1621

- 金沢市小立野1-23-5 吉岡方 62-9643
 愛知県愛知郡豊明町中坊台 0562-7-0914
- 岩 田 実 (法-4)
 金沢市東町3-12-12 兼庄田下ハ-ト
 富山県東砺波郡床川町有馬75 07638-2-2098
- 金 森 一 経 (法-3)
 金沢市小立野2-17-27 碓方
 福井県大野市中荒井町 4-16 6-2033
- 北 島 外茂子 (教-3)
 小松市高堂町 口147 22-2267
- 石 田 忠 篤 (理-2) 記録
 金沢市天神町2丁目1-16 宮口方 61-1927
 新潟県東頸城郡坂町大字宇塚 2-2103
- 加 藤 一 治 (工-2) 整備
 金沢市星町3-24 下谷内方
 福井県敦賀市東洋町 7-17
- 三 宅 毅 (法-2) 良辰
 金沢市法馬町9-44 村田方 41-8288
 兵庫県宍粟郡山崎町中広瀬31
- 増 田 富 雄 (法-2) 食料会計
 金沢市泉野町3丁目14-20 42-5809
 静岡県藤原町3丁目43 45-9813
- ※ 过 照 一 (法-1)
 金沢市野町3丁目17-42 糸田方
 和歌山市栄谷 845
- 杉 山 貞 彦 (理-1)
 金沢市森山町二丁目16-18 笠井方 51-0380
 静岡県清水市高橋町中111 65-0194
- 塚 本 克 宣 (工-1)
 金沢市二俣町 2-24 (時) 7723
- 大 石 恵 子 (教-1)
 富山県高岡市中川1丁目508 0766-22-4291

才6班(清家組) 新道

P.L 清家 雅幸 (T-3)

金沢市橋場町 10-11

山口県下関市伊倉町 814-49

橋 正 徹 (教-4)

金沢市敬生町 1-216-5 北沢寮 41-9906

鳳至郡穴水町字穿加

辰 野 隆 義 (工-4)

金沢市柴木町 15-15 01-6274

大 田 正 吾 (工-3)

金沢市柴木町 44 62-7769

安 藤 博 和 (理-2) 記録

金沢市福江町上丁 31 清田方 63-1053

狩野原富二市下横町 13201

竹 内 哲 英雄 (法-2) 会計

金沢市橋場町 7-15 杉 功 21-2218

愛知県蒲郡市三谷町五丁目 9-3611

高 村 栄 - (工-2) 5241 表備

金沢市吳野町 3丁目 ~~20~~ 28-65 43-~~5241~~

平和

南 保 昭 夫 (法-2) 気象

金沢市東町 3丁目 20-22 52-8337

福井県吉田郡上志保村横巻 55-2215

畑野 田 延 衛 俊 (理-2) (法-2) 食料

金沢市~~瑞雲寺~~ 瑞雲寺 6-10 瑞雲寺 21-7714

北九州市小倉区馬場町 9丁目 093-56-6241

坂 井 修 二 (工-1) sub 食料

金沢市高岡町 7-31 31-6196

山 上 正 彦 (医-1) sub 食料

金沢市東山 3丁目 10-13 正 功 52-3885

小松市八日市町 72 0711-22-0238

二 井 正 文 (法-1) sub 記

金沢市十一層町 3-41 佐藤方

石川県市瑞穂区津賀田町 2-54 851-1959

清 水 啓 紀 (工-1) sub 装

金沢市三〇新町 1丁目 410 31-6196

中7班 (斎藤組) 新道

P.L. 斎藤 晶子 (M-3)

金沢市小立野5号-18 木田方 31-3833
富山市住吉町1-7 0764-31-5395

大 島 良 治 (工-4)
金沢市和泉町 又13 58-1523

鏡 木 あづ子 (教-4)
金沢市石引 2-29-17 12-1692

窪 田 昭 夫 (医-3)
金沢市石引-丁目10-1 林方 13-2837
石川県能登郡高志町 預記 ~~13-2837~~ 0266-2-3821

板 尻 光 裕 (工-2)
金沢市宇野町 6-13 高田方 21-7714
石川県厚志郡穴水町 北良 927-01 ~~21-7714~~ 6-1241

祖 父 江 直 久 (医-2)
金沢市石引-丁目5-19 上集方 13-8614
三重県桑名市南平町30 0594-22-0256

西 村 節 子 (理-2)
金沢市打木町 1a/19 打木診療所 49-2045

莫 佐 俊 彦 (菓-1)
金沢市泉野町 4丁目1-22 41-6398

小 林 健 一 (法-1)
金沢市山の上町 26-41 (公)水島方 51-0706
福井市福野 26-49 24-2591

田 中 亮 子 (法-1)
金沢市泉野町 2丁目13-1 白梅寮
山田県山田町大森岩留

15日

16日

17日

8:20 ~~8:00~~ 集会

② ⑬

909石打打撃

打撃部③ (対 坂院 北村)

12:30 解散

4:00 下山完了

6:30 ~ 全体M 8:00

9:00 就寝

会計200円 全庫

11 テニール 12:30 ~

碓氷満着会 4:45 ~

12 H-219

米 4.5合

14 昼食 3:00

5:00 最終 meeting

発行：金沢大学ワンダフォーゲル部
 新レパンコ作製委員会
 発行年月：昭和46年5月8日
 定価：ただ (非売品)
 発行所：金沢市丸の内1-1
 責任者：大島良治